# Campionato Nazionale Under 17

Quarti di Finale (andata)

data: 05/06/2022 ore: 15:00

**Campo: "Ale & Ricky" JTC - Vinovo (To)**

**formazioni**

| JUVENTUS | | anno | | BOLOGNA | |
|---|---|---|---|---|---|
| 1 | VINARCIK Jakub | 05 | 06 | GASPERINI Tito | 1 |
| 2 | TURCO Stefano | 05 | 05 | AMEY Widson | 2 |
| 3 | GHIBAUDO Edoardo | 05 | 05 | BARONCIONI Davide | 3 |
| 4 | PANIC Borna | 05 | 05 | MENEGAZZO Lorenzo | 4 |
| 5 | TARANTOLA Lorenzo | 05 | 05 | DIOP Saer | 5 |
| 6 | DOMANICO Saverio | 05 | 05 | CROCIATI Riccardo | 6 |
| 7 | ANGHELÈ Lorenzo | 05 | 05 | FERRANTE Daniel | 7 |
| 8 | NONGE BOENDE Joseph | 05 | 05 | ROSETTI Manuel | 8 |
| 9 | VACCA Alessio | 05 | 05 | RAVAGLIOLI Tommaso | 9 |
| 10 | RIPANI Diego | 05 | 05 | BERNACCI Giacomo | 10 |
| 11 | MORLEO Umberto | 05 | 05 | BALLEELLO Davide | 11 |
| 12 | FUSCALDO Matteo | 05 | 05 | FRANZINI Davide | 12 |
| 13 | SAVIO Federico | 05 | 05 | GOFFREDI Nicolò | 13 |
| 14 | BANDOLO OBAM Randy | 05 | 05 | PATERLINI Federico | 14 |
| 15 | MARINO Mattia | 05 | 05 | HODZIC Demirel | 15 |
| 16 | FLOREA Andrei Gabriele | 05 | 05 | EBONE Tommaso | 16 |
| 17 | OWUSU Augusto Seedorf | 05 | 05 | TORINO Gabriele | 17 |
| 18 | AURINO Giovanni | 05 | 05 | DE MARCO Cristian | 18 |
| 19 | FIRMAN Andriy | 05 | 05 | CARRETTI Davide Marco | 19 |
| 20 | GHIRARDELLO Tommaso | 05 | 05 | BENONY Andresson Breki | 20 |

Pedone Francesco — **All.** — Ventura Massimo

Arbitro Sig. Mirri Mattia (Savona)

1° Assistente Sig. Brunetti Edoardo Maria (Milano)

2° Assistente Sig. Isolabella Ettore Walter (Novi Ligure)

Quarto Uomo Sig.

tempo recupero 1°t 3 2°t 6

**Risultato finale** **0-2**

## Marcature

| NR | Minuto | Tempo | •puniz. •palla inat •rigore •azione |
|---|---|---|---|
| | | | |
| | | | |
| | | | |
| | | | |
| | | | |
| | | | |
| | | | |

## Sostituzioni

| Esce | Entra | Minuto | Tempo |
|---|---|---|---|
| 7 | 13 | 38 | 1 |
| 4 | 16 | 1 | 2 |
| 8 | 19 | 11 | 2 |
| 3 | 15 | 32 | 2 |
| 11 | 17 | 32 | 2 |
| | | | |
| | | | |

| NR Maglia | Ammonizioni Minuto | Espulsioni Minuto | Infortuni Minuto |
|---|---|---|---|
| 2 | 15-1T | 36-1T | |
| 7 | 31-1T | | |
| 9 | 42-1T | 46-1T | |
| | | | |
| | | | |
| | | | |
| | | | |
| | | | |

## Marcature

| NR | Minuto | Tempo | •puniz. •palla inat •rigore •azione |
|---|---|---|---|
| 10 | 29 | 1 | A |
| 7 | 10 | 2 | A |
| | | | |
| | | | |
| | | | |
| | | | |
| | | | |

## Sostituzioni

| Esce | Entra | Minuto | Tempo |
|---|---|---|---|
| 8 | 15 | 15 | 2 |
| 11 | 16 | 15 | 2 |
| 10 | 17 | 23 | 2 |
| 6 | 13 | 23 | 2 |
| 7 | 18 | 35 | 2 |
| 9 | 20 | 35 | 2 |
| | | | |
| | | | |

| NR Maglia | Ammonizioni Minuto | Espulsioni Minuto | Infortuni Minuto |
|---|---|---|---|
| 18 | 42-2T | | |
| | | | |
| | | | |
| | | | |
| | | | |
| | | | |
| | | | |
| | | | |

**Note Varie**

**Note Varie**

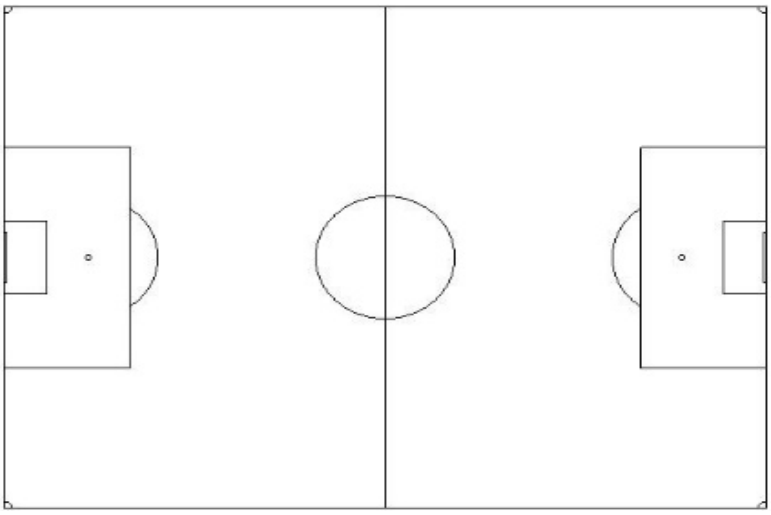

**turno odierno**

| | |
|---|---|
| Juventus | Bologna |
| Fiorentina | Roma |
| Atalanta | Milan |
| Inter | Lazio |

**prossimo turno**

| | |
|---|---|
| Bologna | Juventus |
| Roma | Fiorentina |
| Milan | Atalanta |
| Lazio | Inter |